



baby shirt

iconic baby shirt
normale passform

- eingesetzte ärmel
- 1x1-rippstick am halsausschnitt
- knopfleiste mit 1 gleichfarbigen druckknopf und 1 verdeckten druckknopf an der schulter für einfacheres anziehen
- nackenband aus single jersey
- schmale doppelabsteppung am ärmelsäumen und am unteren saum
- singlejersey
- 100% gekämmte ringgesponnene bio-baumwolle
- vorgewaschen
- weicher griff
- 155 gsm

weiss



white natural raw

farben



fraiche peche butter french navy blue soul cotton pink black caribbean blue red

meliert

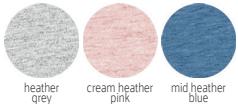

heather grey cream heather pink mid heather blue

special meliert

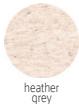

heather grey



auf links waschen und bügeln
stick nicht bügeln
mit ähnlichen farben waschen

größentabelle

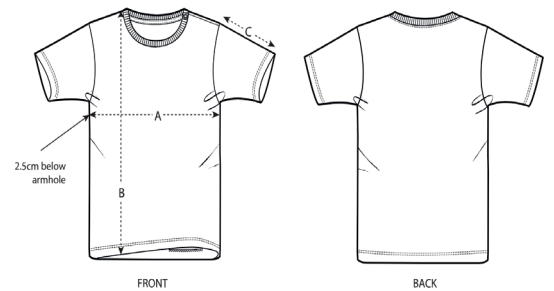

größe	0-6 M 56-68 cm	6-12 M 68-80 cm	12-18 M 80-86 cm	18-24 M 86-92 cm	24-36 M 92-98 cm
A halber brustumfang	24,5	27	28,5	30	31,5
B länge oberkörper	30	33	34,5	36,5	39
C länge ärmel	9	9,5	10	10,5	11



Organic
Certified by Control Union
CU 819434



STANDARD
100
2012163
Centexbel

*größe in begrenzter farbauswahl erhältlich

www.oeko-tex.com